LE CBE SUD 94

Le Comité de bassin d'emploi du Sud Val-de-Marne a été créé en 1994, afin de développer l'emploi local sur 6 communes du Pôle Orly-Rungis : Chevilly-Larue, Fresnes, L'Haÿ-les-Roses, Rungis, Thiais, Villejuif et la Zone Aéroportuaire Paris Orly. Il développe des actions dans 3 domaines principaux :

L'accès à l'emploi : accompagner les personnes en recherche d'emploi du territoire,

Le maintien dans l'emploi : accompagner lors de la prise de poste, faciliter le développement des compétences.

L'animation territoriale : mettre en place avec toutes les parties prenantes du territoire des projets pour le développement de l'emploi local.

Le CBE Sud 94 est dirigé par un conseil d'administration représentant les villes, les partenaires économiques, les représentants des salariés et les membres du secteur associatif et de l'économie sociale et solidaire. Il est présidé par **Vincent Jeanbrun**, maire de l'Haÿ-les-Roses et conseiller régional d'Ile-de-France.

LES SUPPORTS

Dans le cadre du parrainage vers et dans l'emploi, les bénévoles reçoivent le guide du « *Parrainage vers l'emploi et du Tutorat dans l'emploi au CBE Sud 94* ». Ce guide resitue le contexte de l'action et décrit les démarches de parrainage afin que les futurs bénévoles aient un support pour mieux identifier leurs rôles et leurs champs d'action.

Concernant le parrainage de jeunes en partenariat avec le département, un guide plus précis développé en séances permet aux parrains d'avoir des outils supports afin d'aborder les thématiques de la recherche d'emploi de manière plus cadrée.

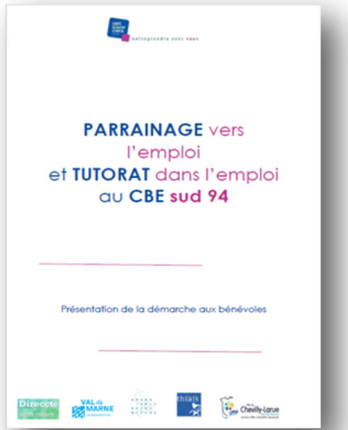

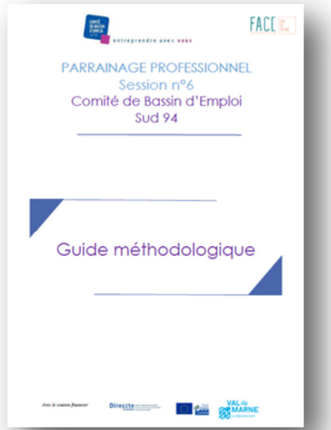

NOS PARTENAIRES

CBE Sud 94
1, rue de la Corderie
Centra 328
94586 Rungis Cedex

Téléphone : 01 76 28 41 64
Messagerie : contact@cbe-sud94.org
Internet : www.cbe-sud94.org
Facebook : facebook.com/cbesud94

BÉNÉVOLES ET BÉNÉVOLAT POUR L'EMPLOI

Le CBE Sud 94 dispose depuis de nombreuses années d'un réseau de bénévoles engagés sur différentes actions, ponctuelles ou plus durables.
2017 a été l'occasion de remobiliser ce réseau et de développer leurs missions.
Aujourd'hui, l'équipe rassemble 24 bénévoles au service de l'emploi.

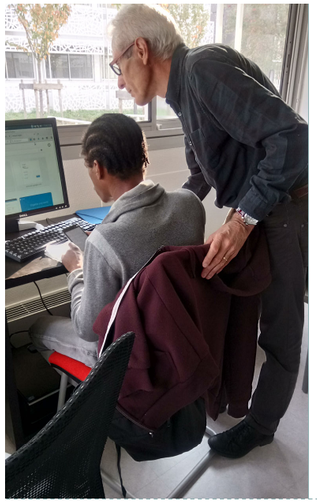

DES BÉNÉVOLES POUR QUOI FAIRE ?

Plus encore que la formation ou l'expérience professionnelle, c'est en général la capacité à s'appuyer sur un réseau personnel qui fera la différence pour faciliter le retour vers l'emploi.

Les bénévoles du CBE Sud 94 remplacent ce chaînon bien souvent manquant entre le demandeur d'emploi et le réseau professionnel.

« Parrains », « marraines » ou « tuteur » (dans les premiers mois après l'embauche) ils accompagnent, conseillent et bien souvent reboostent. Dans certains cas, pour les personnes les plus éloignées de l'emploi, ce sont aussi les bénévoles qui assurent la transition vers le monde de l'entreprise en partageant les codes et les savoir être aujourd'hui particulièrement recherchés par les employeurs.

Et si tout le monde ne peut pas jouer ce rôle d'appui personnalisé qui nécessite tout de même une solide expérience de management, il y a de la place pour toutes les bonnes volontés. Certains passionnés feront découvrir leur métier, d'autres apporteront leur aide pour des mises en relation ou dans des tâches de communication ou d'organisation tout aussi utiles. Et chacune de leurs actions sont autant d'expérience humaines enrichissantes.

« J'ai toujours dit, pour avoir été au chômage pendant un certain nombre de mois, que je filerai un coup de main aux gens pour ne pas qu'ils se retrouvent en difficulté. Moi, je l'ai été et je me suis retrouvé seul. » Serge—bénévole du CBE Sud 94

QUI SONT NOS BÉNÉVOLES ?

L'équipe a connu une nouvelle dynamique à partir de l'été 2017 pour atteindre aujourd'hui 24 personnes. Majoritairement des femmes, les bénévoles du CBE Sud 94 sont en général des actifs ou de jeunes retraités (un tiers) issus de tous les secteurs d'activité. Si certains ont des compétences spécifiques en ressources humaines, on trouve aussi des responsables issus des secteurs de la grande distribution, de la vente comme du secteur médical.

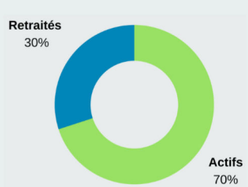

UNE ÉQUIPE RENOUVELÉE ET MOTIVÉE

Selon un récent sondage réalisé auprès des bénévoles, il ressort que neuf sur dix sont satisfaits ou très satisfaits de leur expérience de parrainage. Ils sont également très satisfaits des relations avec leurs filleuls même si certains souhaiteraient que les « parrainés » s'impliquent davantage. Et s'ils ont bien le sentiment de former une équipe avec les permanents de l'association, il reste encore du travail pour qu'ils aient le sentiment de constituer globalement une équipe. C'est notamment dans cet objectif que plusieurs initiatives leurs seront proposées cette année.

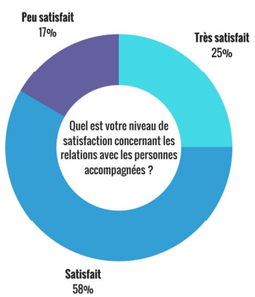

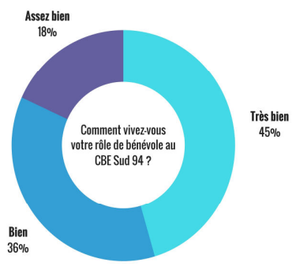

Vous sentez-vous appartenir à une équipe avec les salariés du CBE SUD 94 et les autres bénévoles ?

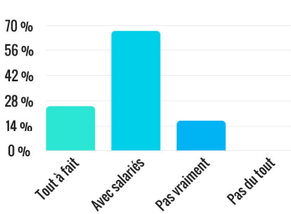

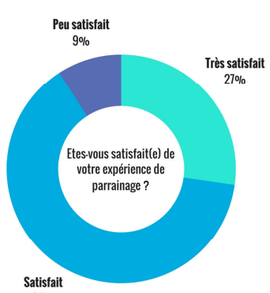

« Regard d 'un pro sur votre CV » à l'occasion du Forum Jobs d'Eté de l'Haÿ-les-Roses

NOUVELLE COMMUNICATION, NOUVEAUX RECRUTEMENTS

En 2017, la communication de recherche de bénévoles s'est intensifiée. Des articles sont parus dans les journaux des villes et de nouveaux bénévoles ont rejoint l'équipe. En un an, l'équipe a quasiment doublé pour atteindre aujourd'hui 24 personnes.

De nouveaux supports de communication vont, en 2018 poursuivre ce travail de communication et de renforcement de la dynamique de l'équipe des volontaires pour l'emploi de l'association : création d'une page Facebook, d'une page sur LinkedIn, d'une newsletter pour les volontaires…

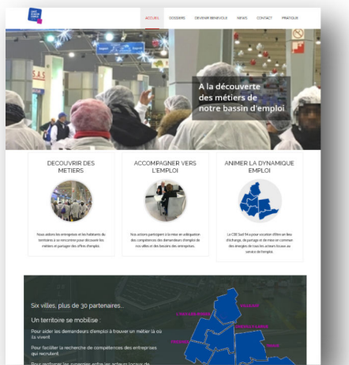

Le nouveau site du CBE Sud 94 est en ligne : cbe-sud94.org

DE NOUVELLES MISSIONS

Pour permettre au plus grand nombre de s'engager et parce que en la matière, les besoins sont multiples, de nouvelles actions sont proposées aux bénévoles.

Intervenant emploi

Passionné par leur métier, ils participent à des journées de découverte métier en animant une table ronde.

Ceux qui ont une expérience de recrutement apportent un « regard de pro » sur les CV des candidats à l'occasion de la participation du CBE Sud 94 à un forum ou à un événement organisé par nous ou un de nos partenaires.

Chercheur d'offres

En se promenant, en discutant, les chercheurs d'offres restent à l'affut des offres d'emploi locales. Un boulanger qui affiche une recherche de vendeur sur sa devanture ou un ami qui a entendu parler d'un poste… Autant d'informations à partager et faire remonter.

Relai d'information

Régulièrement , le CBE Sud 94 organise ou participe à des événements qu'il est important de faire connaître. Dans leur ville, leur quartiers, les bénévoles relaient l'information.

Promotion de la Journée de découverte des métiers du MIN de Rungis avec les Rabelaisiennes.